

## 1. CARACTERÍSTICAS GERAIS

Companhia Emissora	Salus Infraestrutura Portuária S.A.
Número da Emissão	2
Número da Série deste Relatório	1
Valor total da oferta	R\$31.165.000,00
Tipo de Série	Série Única
Código Bolsa	Não há
Código CETIP	SAIP12
Código ISIN	BRSAIPDBS018
Data de Emissão	15/08/2017
Data de Vencimento	15/10/2024
Taxa de Emissão	IPCA + 5,747%
Contrato Lastro	Contrato de Contraprestação por Melhoramento do Canal Piaçaguera
Devedor	VLI S.A. (100%)
Garantias	Cessão Fiduciária de Créditos em Garantia   Alienação Fiduciária de Participação Acionária em Garantia
Preço Unitário Atualizado	R\$ 1.200,69
Quantidade	31.165
Saldo Devedor Total	R\$ 37.419.478,93
Duration	2,66

## 2. DESCRIÇÃO DO PROJETO DE INFRAESTRUTURA



### Vínculo com a Operação

Destinação dos Recursos

### Descrição

Canal Piaçaguera, acesso ao complexo do terminal portuário privado denominado Tiplam

### Local

Santos - SP

## 3. ANÁLISES E MONITORAMENTOS

Rating	Agência	Nota	Data
Atual	Fitch Ratings	AAA+sf(bra)	28-jun-19
Anterior	Fitch Ratings	AA+(exp)sf(bra)	31-ago-17
Emissão	Fitch Ratings	AA+(exp)sf(bra)	31-ago-17

Disponibilidades	Valor Mínimo	Valor Atual	Comentários
Não se aplica	-	-	-

Monitoramentos	Status	Próximo Vencimento	Observações
Covenants - Renovação Rating		28-jun-20	Atualizar anualmente, até a Data de Vencimento das Debentures, o relatório de classificação de risco elaborado para a Oferta

Para demais detalhes acerca dessa e outras séries emitidas pela RB SEC acesse [rbsec.com](http://rbsec.com).

No Portal RB SEC estão disponíveis:

- Documentos da Operação
- Estrutura da Emissão
- Preços Unitários
- Características Gerais
- Fluxo Financeiro
- Calculadora de Preços Unitários
- Monitoramento de Covenants Histórico.

ANEXO I - REGISTRO FOTOGRÁFICO DE ACOMPANHAMENTO DA EXECUÇÃO DA OBRA



Figura 1 - Dragas Ham 316 e Geopotes 15 navegando para área de despejo



Figura 2 - Operação de dragagem da abertura da CAD



Figura 3 - Abertura da cisterna no local de despejo (PDO) autorizado pela CODESP



Figura 4 - Draga Ham 316 trabalhando na abertura da CAD



Figura 5 - Fabricação do difusor (Equipamento auxiliar despejo na CAD)



Figura 6 - Cortinas de silte fabricadas para cercamento da área de despejo da CAD



Figura 7 - Operação de disposição de material Dragado na CAD.  
Em primeiro plano Difusor para deposição

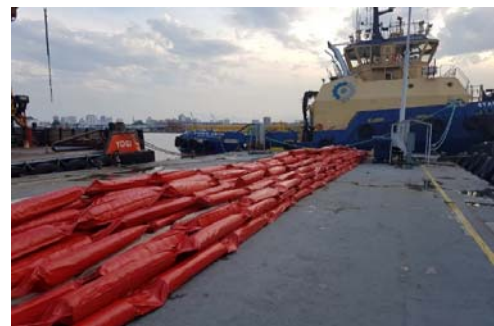

Figura 8 - Operação de disposição com abrangência da cortina de silte

## ANEXO II - EVOLUÇÃO DO VOLUME TRAFEGADO

Evolução do Volume Trafegado			
Data	Quantidade (Ton)	Data	Quantidade (Ton)
out-14	117.985,50	jul-17	912.767,23
nov-14	188.259,79	ago-17	764.656,54
dez-14	194.190,20	set-17	890.275,71
jan-15	277.324,92	out-17	645.898,60
fev-15	191.233,50	nov-17	599.545,17
mar-15	130.125,88	dez-17	554.934,82
abr-15	216.878,66	jan-18	493.902,17
mai-15	263.839,34	fev-18	342.762,33
jun-15	175.828,71	mar-18	844.241,88
jul-15	234.591,38	abr-18	798.229,94
ago-15	248.351,49	mai-18	863.478,44
set-15	258.263,86	jun-18	879.064,26
out-15	312.726,85	jul-18	990.959,63
nov-15	243.553,43	ago-18	1.009.415,19
dez-15	211.797,41	set-18	902.194,18
jan-16	214.716,89	out-18	832.101,07
fev-16	236.603,26	nov-18	1.041.404,06
mar-16	105.294,58	dez-18	670.419,85
abr-16	183.309,61	jan-19	662.925,70
mai-16	265.656,14	fev-19	734.758,83
jun-16	187.920,27	mar-19	794.322,21
jul-16	285.614,75	abr-19	575.305,04
ago-16	219.452,61	mai-19	817.831,53
set-16	252.457,79	jun-19	1.137.261,64
out-16	259.828,87	jul-19	941.101,37
nov-16	270.254,92	ago-19	1.129.655,66
dez-16	265.433,64	set-19	962.917,11
jan-17	181.220,39		
fev-17	263.360,34		
mar-17	231.493,16		
abr-17	922.426,19		
mai-17	669.075,77		
jun-17	728.631,94		

### Contato da Securitizadora

E-mail

Telefone

Thiago Silveira | Maria Alderete

[ri@rbsec.com](mailto:ri@rbsec.com)

(11) 3127-2870

*Este relatório foi elaborado pelas empresas securitizadoras da RB Capital, sob sua responsabilidade e tem caráter meramente informativo, não podendo ser distribuído, reproduzido ou copiado sem a sua expressa concordância. Os valores referentes a preço unitário e pagamentos são oriundos da nossa interpretação acerca do Termo de Securitização, e estão sujeitas às alterações e/ou atualizações a qualquer momento e sem aviso prévio. A RB Capital não se responsabiliza por erros de avaliação ou omissões. Os investidores devem tomar suas próprias decisões de investimento. Este relatório é um informativo e destinado aos investidores dos títulos, não representando oferta ou publicidade. Verifique a tributação aplicável. Rentabilidade obtida no passado não representa garantia de resultados futuros. O título a que esse relatório se refere não é garantido pelo Fundo Garantidor de Crédito (FGC) ou pela securitizadora, a não ser que expresse o contrário. Ao investidor é recomendada a leitura cuidadosa dos documentos relativos ao título antes de qualquer decisão de investimento. Em algumas situações as informações constantes deste relatório não são verificadas diretamente pela RB Capital, tendo a RB Capital recebido informações de fontes externas.*

Avenida Brigadeiro Faria Lima, 4440 - 11º andar  
Itaim Bibi 04538-132 – São Paulo, SP – Brasil  
T +55 (11) 3127 2870

[rbsec.com](http://rbsec.com)