

1. CARACTERÍSTICAS GERAIS

| | |
|---------------------------------|--|
| Companhia Emissora | Salus Infraestrutura Portuária S.A. |
| Número da Emissão | 2 |
| Número da Série deste Relatório | 1 |
| Valor total da oferta | R\$31.165.000,00 |
| Tipo de Série | Série Única |
| Código Bolsa | Não há |
| Código CETIP | SAIP12 |
| Código ISIN | BRSAIPDBS018 |
| Data de Emissão | 15/08/2017 |
| Data de Vencimento | 15/10/2024 |
| Taxa de Emissão | IPCA + 5,747% |
| Contrato Lastro | Contrato de Contraprestação por Melhoramento do Canal Piaçaguera |
| Devedor | VLI S.A. (100%) |
| Garantias | Cessão Fiduciária de Créditos em Garantia Alienação Fiduciária de Participação Acionária em Garantia |
| Preço Unitário Atualizado | R\$ 1.207,75 |
| Quantidade | 31.165 |
| Saldo Devedor Total | R\$ 37.639.655,28 |
| Duration | 2,34 |

2. DESCRIÇÃO DO PROJETO DE INFRAESTRUTURA



Vínculo com a Operação

Destinação dos Recursos

Descrição

Canal Piaçaguera, acesso ao complexo do terminal portuário privado denominado Tiplam

Local

Santos - SP

3. ANÁLISES E MONITORAMENTOS

| Rating | Agência | Nota | Data |
|----------|---------------|-----------------|-----------|
| Atual | Fitch Ratings | AAA+sf(bra) | 28-jun-19 |
| Anterior | Fitch Ratings | AA+(exp)sf(bra) | 31-ago-17 |
| Emissão | Fitch Ratings | AA+(exp)sf(bra) | 31-ago-17 |

| Disponibilidades | Valor Mínimo | Valor Atual | Comentários |
|------------------|--------------|-------------|-------------|
| Não se aplica | - | - | - |

| Monitoramentos | Status | Próximo Vencimento | Observações |
|------------------------------|---|--------------------|--|
| Covenants - Renovação Rating |  | 28-jun-20 | Atualizar anualmente, até a Data de Vencimento das Debentures, o relatório de classificação de risco elaborado para a Oferta |

Para demais detalhes acerca dessa e outras séries emitidas pela RB SEC acesse rbsec.com.

No Portal RB SEC estão disponíveis:

- Documentos da Operação
- Estrutura da Emissão
- Preços Unitários
- Características Gerais
- Fluxo Financeiro
- Calculadora de Preços Unitários
- Monitoramento de Covenants Histórico.

ANEXO I - REGISTRO FOTOGRÁFICO DE ACOMPANHAMENTO DA EXECUÇÃO DA OBRA



Figura 1 - Dragas Ham 316 e Geopotes 15 navegando para área de despejo



Figura 2 - Operação de dragagem da abertura da CAD



Figura 3 - Abertura da cisterna no local de despejo (PDO) autorizado pela CODESP



Figura 4 - Draga Ham 316 trabalhando na abertura da CAD



Figura 5 - Fabricação do difusor (Equipamento auxiliar despejo na CAD)



Figura 6 - Cortinas de silte fabricadas para cercamento da área de despejo da CAD



Figura 7 - Operação de disposição de material Dragado na CAD.
Em primeiro plano Difusor para deposição

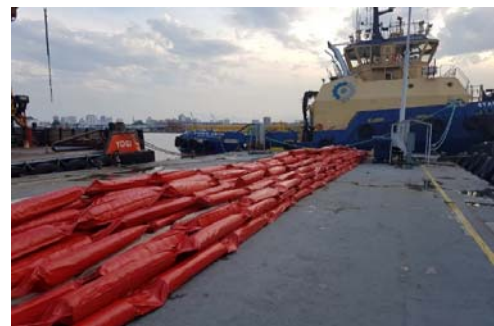

Figura 8 - Operação de disposição com abrangência da cortina de silte

ANEXO II - EVOLUÇÃO DO VOLUME TRAFEGADO

| Evolução do Volume Trafegado | | | | | | | |
|------------------------------|--|------------------|--|--------|--|------------------|--|
| Data | | Quantidade (Ton) | | Data | | Quantidade (Ton) | |
| out-14 | | 117.985,50 | | jul-17 | | 912.767,23 | |
| nov-14 | | 188.259,79 | | ago-17 | | 764.656,54 | |
| dez-14 | | 194.190,20 | | set-17 | | 890.275,71 | |
| jan-15 | | 277.324,92 | | out-17 | | 645.898,60 | |
| fev-15 | | 191.233,50 | | nov-17 | | 599.545,17 | |
| mar-15 | | 130.125,88 | | dez-17 | | 554.934,82 | |
| abr-15 | | 216.878,66 | | jan-18 | | 493.902,17 | |
| mai-15 | | 263.839,34 | | fev-18 | | 342.762,33 | |
| jun-15 | | 175.828,71 | | mar-18 | | 844.241,88 | |
| jul-15 | | 234.591,38 | | abr-18 | | 798.229,94 | |
| ago-15 | | 248.351,49 | | mai-18 | | 863.478,44 | |
| set-15 | | 258.263,86 | | jun-18 | | 879.064,26 | |
| out-15 | | 312.726,85 | | jul-18 | | 990.959,63 | |
| nov-15 | | 243.553,43 | | ago-18 | | 1.009.415,19 | |
| dez-15 | | 211.797,41 | | set-18 | | 902.194,18 | |
| jan-16 | | 214.716,89 | | out-18 | | 832.101,07 | |
| fev-16 | | 236.603,26 | | nov-18 | | 1.041.404,06 | |
| mar-16 | | 105.294,58 | | dez-18 | | 670.419,85 | |
| abr-16 | | 183.309,61 | | jan-19 | | 662.925,70 | |
| mai-16 | | 265.656,14 | | fev-19 | | 734.758,83 | |
| jun-16 | | 187.920,27 | | mar-19 | | 794.322,21 | |
| jul-16 | | 285.614,75 | | abr-19 | | 575.305,04 | |
| ago-16 | | 219.452,61 | | mai-19 | | 817.831,53 | |
| set-16 | | 252.457,79 | | jun-19 | | 1.137.261,64 | |
| out-16 | | 259.828,87 | | jul-19 | | 941.101,37 | |
| nov-16 | | 270.254,92 | | ago-19 | | 1.129.655,66 | |
| dez-16 | | 265.433,64 | | set-19 | | 962.917,11 | |
| jan-17 | | 181.220,39 | | | | | |
| fev-17 | | 263.360,34 | | | | | |
| mar-17 | | 231.493,16 | | | | | |
| abr-17 | | 922.426,19 | | | | | |
| mai-17 | | 669.075,77 | | | | | |
| jun-17 | | 728.631,94 | | | | | |

Contato da Securitizadora

E-mail

Telefone

Thiago Silveira | Maria Alderete

ri@rbsec.com

(11) 3127-2870

Este relatório foi elaborado pelas empresas securitizadoras da RB Capital, sob sua responsabilidade e tem caráter meramente informativo, não podendo ser distribuído, reproduzido ou copiado sem a sua expressa concordância. Os valores referentes a preço unitário e pagamentos são oriundos da nossa interpretação acerca do Termo de Securitização, e estão sujeitas às alterações e/ou atualizações a qualquer momento e sem aviso prévio. A RB Capital não se responsabiliza por erros de avaliação ou omissões. Os investidores devem tomar suas próprias decisões de investimento. Este relatório é um informativo e destinado aos investidores dos títulos, não representando oferta ou publicidade. Verifique a tributação aplicável. Rentabilidade obtida no passado não representa garantia de resultados futuros. O título a que esse relatório se refere não é garantido pelo Fundo Garantidor de Crédito (FGC) ou pela securitizadora, a não ser que expresse o contrário. Ao investidor é recomendada a leitura cuidadosa dos documentos relativos ao título antes de qualquer decisão de investimento. Em algumas situações as informações constantes deste relatório não são verificadas diretamente pela RB Capital, tendo a RB Capital recebido informações de fontes externas.

Avenida Brigadeiro Faria Lima, 4440 - 11º andar
Itaim Bibi 04538-132 – São Paulo, SP – Brasil
T +55 (11) 3127 2870

rbsec.com